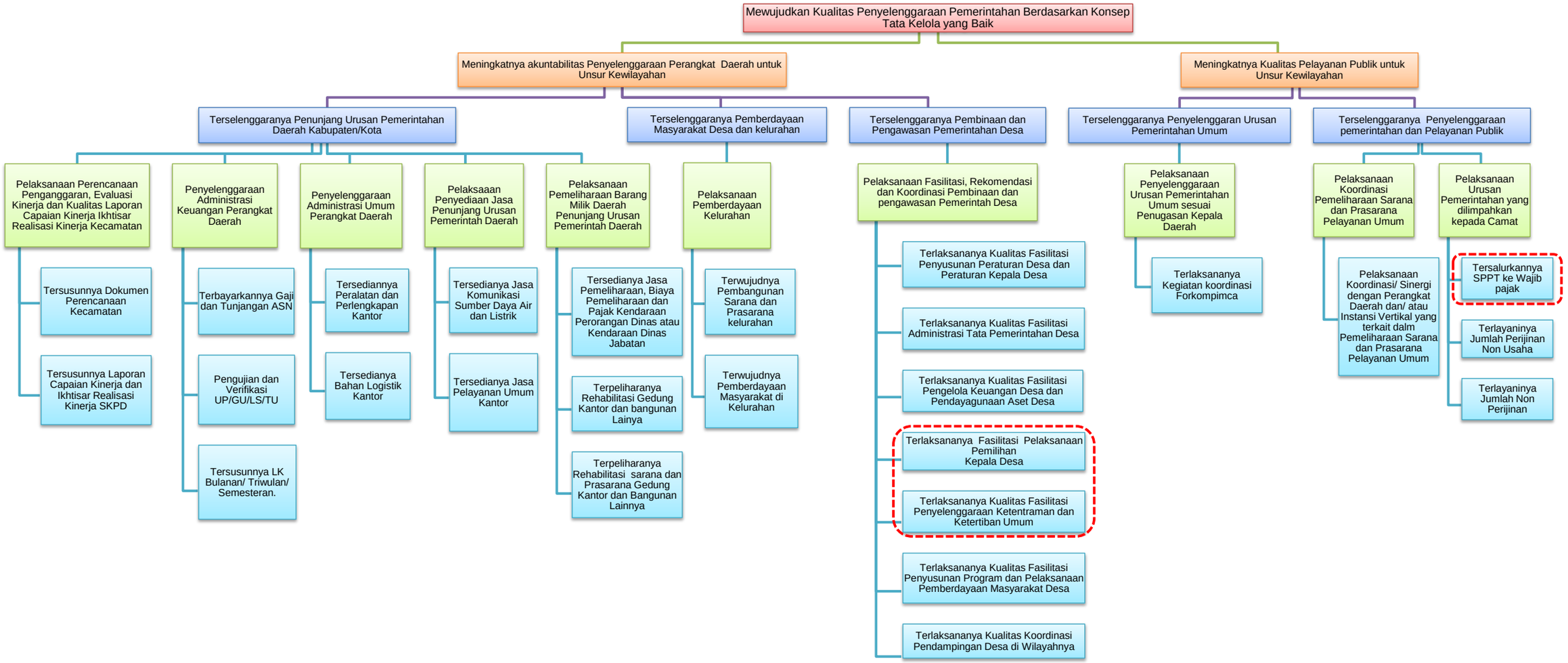
Mewujudkan Kualitas Penyelenggaraan Pemerintahan Berdasarkan Konsep Tata Kelola yang Baik
Meningkatnya akuntabilitas Penyelenggaraan Perangkat Daerah untuk Unsur Kewilayahan
Meningkatnya Kualitas Pelayanan Publik untuk Unsur Kewilayahan
Terselenggaranya Penunjang Urusan Pemerintahan Daerah Kabupaten/Kota
Terselenggaranya Pemberdayaan Masyarakat Desa dan kelurahan
Terselenggaranya Pembinaan dan Pengawasan Pemerintahan Desa
Terselenggaranya Penyelenggaran Urusan Pemerintahan Umum
Terselenggaranya Penyelenggaraan pemerintahan dan Pelayanan Publik
Pelaksanaan Perencanaan Penganggaran, Evaluasi Kinerja dan Kualitas Laporan Capaian Kinerja Ikhtisar Realisasi Kinerja Kecamatan
Tersusunnya Dokumen Perencanaan Kecamatan
Tersusunnya Laporan Capaian Kinerja dan Ikhtisar Realisasi Kinerja SKPD
Penyelenggaraan Administrasi Keuangan Perangkat Daerah
Terbayarkannya Gaji dan Tunjangan ASN
Pengujian dan Verifikasi UP/GU/LS/TU
Tersusunnya LK Bulanan/ Triwulan/ Semesteran.
Penyelenggaraan Administrasi Umum Perangkat Daerah
Tersediannya Peralatan dan Perlengkapan Kantor
Tersedianya Bahan Logistik Kantor
Pelaksaaan Penyediaan Jasa Penunjang Urusan Pemerintah Daerah
Tersedianya Jasa Komunikasi Sumber Daya Air dan Listrik
Tersedianya Jasa Pelayanan Umum Kantor
Pelaksanaan Pemeliharaan Barang Milik Daerah Penunjang Urusan Pemerintah Daerah
Tersedianya Jasa Pemeliharaan, Biaya Pemeliharaan dan Pajak Kendaraan Perorangan Dinas atau Kendaraan Dinas Jabatan
Terpeliharanya Rehabilitasi Gedung Kantor dan bangunan Lainya
Terpeliharanya Rehabilitasi sarana dan Prasarana Gedung Kantor dan Bangunan Lainnya
Pelaksanaan Pemberdayaan Kelurahan
Terwujudnya Pembangunan Sarana dan Prasarana kelurahan
Terwujudnya Pemberdayaan Masyarakat di Kelurahan
Pelaksanaan Fasilitasi, Rekomendasi dan Koordinasi Pembinaan dan pengawasan Pemerintah Desa
Terlaksananya Kualitas Fasilitasi Penyusunan Peraturan Desa dan Peraturan Kepala Desa
Terlaksananya Kualitas Fasilitasi Administrasi Tata Pemerintahan Desa
Terlaksananya Kualitas Fasilitasi Pengelola Keuangan Desa dan Pendayagunaan Aset Desa
Terlaksananya Fasilitasi Pelaksanaan Pemilihan Kepala Desa
Terlaksananya Kualitas Fasilitasi Penyelenggaraan Ketentraman dan Ketertiban Umum
Terlaksananya Kualitas Fasilitasi Penyusunan Program dan Pelaksanaan Pemberdayaan Masyarakat Desa
Terlaksananya Kualitas Koordinasi Pendampingan Desa di Wilayahnya
Pelaksanaan Penyelenggaraan Urusan Pemerintahan Umum sesuai Penugasan Kepala Daerah
Terlaksananya Kegiatan koordinasi Forkompimca
Pelaksanaan Koordinasi Pemeliharaan Sarana dan Prasarana Pelayanan Umum
Pelaksanaan Koordinasi/ Sinergi dengan Perangkat Daerah dan/ atau Instansi Vertikal yang terkait dalm Pemeliharaan Sarana dan Prasarana Pelayanan Umum
Pelaksanaan Urusan Pemerintahan yang dilimpahkan kepada Camat
Tersalurkannya SPPT ke Wajib pajak
Terlayaninya Jumlah Perijinan Non Usaha
Terlayaninya Jumlah Non Perijinan